おことわり

ゲーム内容について、電話でのお問い合わせには一切お答えできませんので、ご了承ください。なお、ゲームのヒントはファミコン専門誌をご覧になってください。また、新作情報に関しては03-847-0061・0026でお聞きください。

おことわり 商品の企画、生産には万全の注意をはらっておりますが、ゲーム内容が非常に複雑なために、プログラム上、予期できない不都合が発見される場合が考えられます。万一、誤動作等を起こすような場合がございましたら、弊社まで御一報ください。

お父さま、お母さま方へ(必ずお読みください)

このたびは、バンダイ製品をお買い上げいただき、まことにありがとうございます。品質管理には万全を期しておりますが、万一お気付きの点がございましたら、お客様相談センターまでお問い合わせください。なお、お問い合わせの際は、住所・氏名(保護者)・電話番号と、お子様のお名前・お年も必ずお知らせください。

バンダイお客様相談センター

(東　京)東京都台東区駒形1-4-8　〒111-81　☎ 03-847-5060

(大　阪)大阪市北区豊崎4-12-3　〒531　☎ 06-375-5050

(名古屋)名古屋市昭和区御器所3-2-5　〒466　☎052-872-0371

●電話受付時間　月～金曜日（除く祝日）10～16時

製作・発売元　株式会社ユタカ

販　売　元　株式会社バンダイ

玩具第２事業部

東京都台東区駒形２-５-４　〒111-81

ファミリーコンピュータ・ファミコンは任天堂の商標です。

任天堂 ファミリーコンピュータ

FAMICOM FAMILY

ウルトラマン倶楽部2

帰ってきたウルトラマン倶楽部

SHI-UU

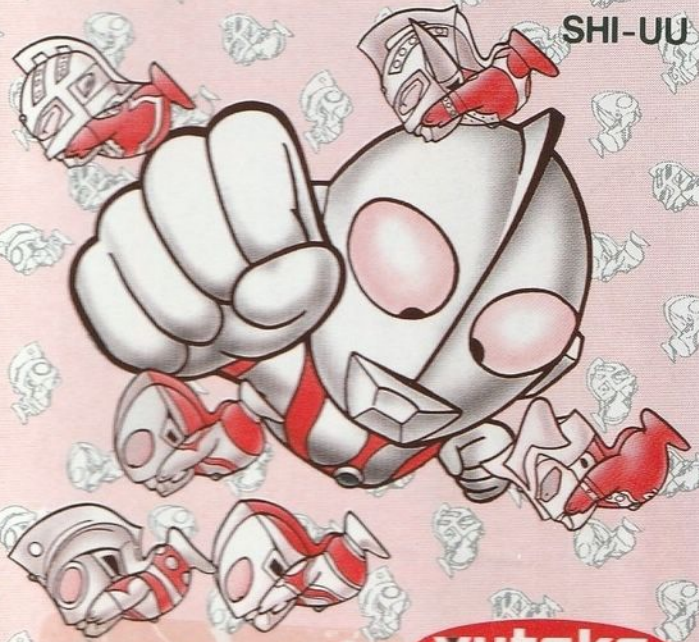

yutaka

©円谷プロ

©YUTAKA 1990 MADE IN JAPAN

〈もくじ〉

プロローグ……1
ストーリー……2
地球エリアのマップ……4
ゲームを始める前に(パスワードの入力方法)……7
コントローラの基本操作(移動モード、戦闘モード)…9
戦闘画面の説明(レベルアップ、体力回復、ゲームオーバー)‥11
カプセル怪獣……14
ウルトラの基地……16
ウルトラファミリーの紹介……17
地球エリアでの怪獣たち……18

ご注意

- ご使用後はACアダプタをコンセントから必ず抜いておいてください。
- テレビ画面からできるだけ離れてゲームをしてください。
- 長時間ゲームをする時は、健康のため、約2時間ごとに10分～15分の小休止をしてください。
- 精密機器ですので、極端な温度条件下での使用や保管および強いショックをさけてください。また、絶対に分解しないでください。
- 端子部に手を触れたり、水にぬらしたりして汚さないようにしてください。故障の原因となります。
- シンナー・ベンジン・アルコール等の揮発油でふかないでください。

…A.D. 1990 ULTRA BROTHERS COME BACK TO THE EARTH!!

FOR SALE and USE IN JAPAN ONLY
本品の輸出、使用営業及び賃貸を禁じます。

地球のみなさま、お元気ですか？ウルトラマンは再びがんばりますっ!!

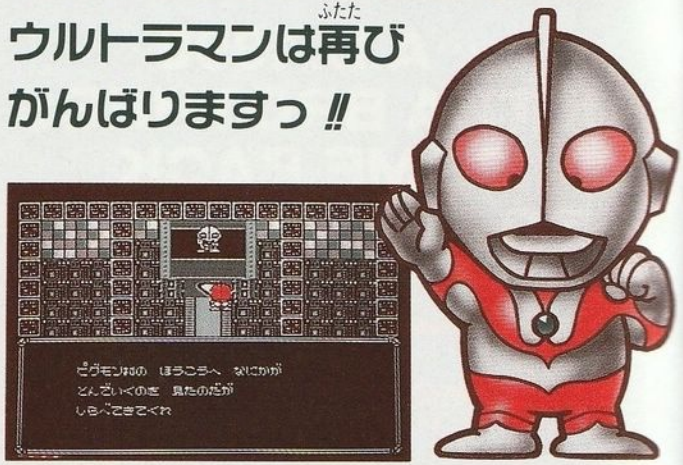

ウルトラ一族の涙ぐましい活躍によって、地球は長い間平和な日々が続いていました。人々は楽しい夏休みと、クリスマスと、お正月を何度も迎え、誰もがこのシアワセは永遠に続くものと信じていたのです。ところがある日、悪い怪獣たちが再びバリバリ暴れ出し、平和は突然終わってしまいました。

ウルトラ警備隊長ゾフィに怪獣退治の命令を受けたウルトラマン。はじめに立ち寄ったピグモン村では、こどもピグモンがバルタン

ストーリー

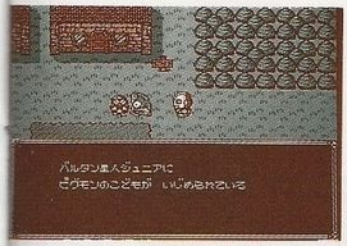

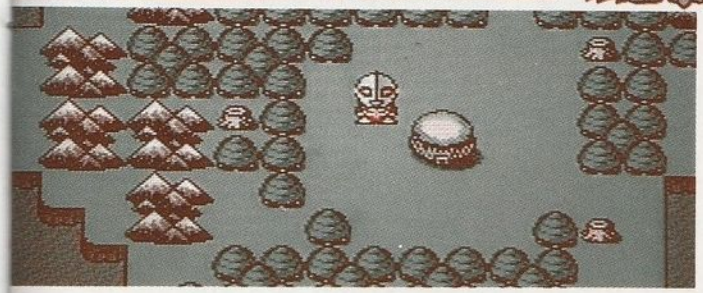

星人Jr.にいじめられていました。何しろ正義の味方ですから、知らんぷりはできません。さっそうとバルタン星人Jr.に立ち向かいやっつけたものの、ウルトラマンはひどい傷を受け気を失ってしまったのです。

気がつくとそこは、ピグモン家の暖かいベッドの中でした。ウルトラマンはやさしいピグモン家の人々に別れを告げ、再び怪獣退治に旅出ちます…。

この広い宇宙で、どんなことが起こるんだろう!?

地球エリアのマップ

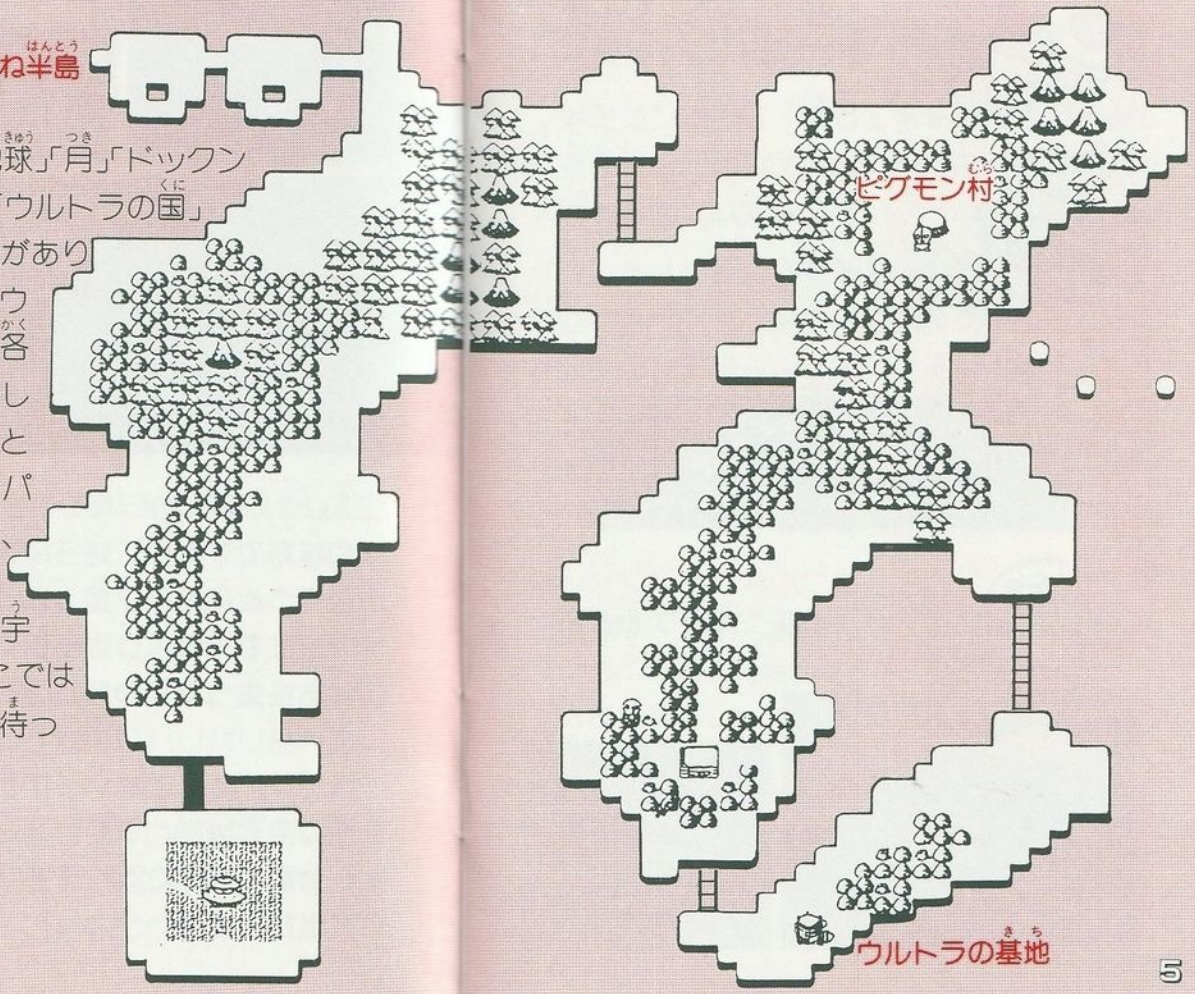

ゲームには「地球」「月」「ドックン星」「怪獣墓場」「ウルトラの国」と5つのエリアがあります。主人公のウルトラマンは、各エリアで探し出したウルトラ兄弟と最大3名までのパーティーが組め、地球から始まった戦いの旅は全宇宙に広がり、そこではいろんな試練が待っているのです。

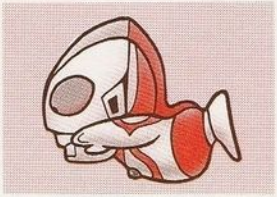

●ウルトラマン
「ぐすん…カプセル怪獣がない…だけど強いぞ！」

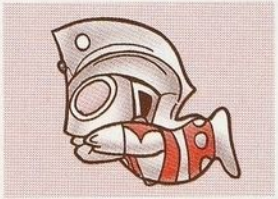

●ウルトラマンA
「へっへ〜、守りは固いぜ！」

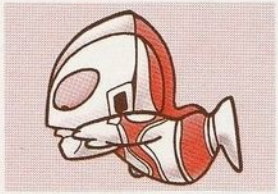

●新ウルトラマン
（帰ってきたウルトラマン）
「必殺技なら、まかせなさいねっ！」

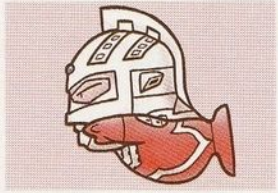

●ウルトラセブン
「押せ、押せ！でがんばりますっ！」

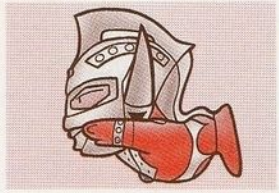

●ウルトラマンタロウ
「実はわたし、ピンチに強いんですぅ！」

緊急指令！ただちに出動用意せよ！

ファミコン本体に「帰ってきたウルトラマン倶楽部」のROMカセットを差し込み、電源スイッチを入れてください。

ゲームをはじめからする場合はSTARTを、前回の続きをする場合はCONTINUEを✚ボタンの⇕で選び、Ⓐボタンで決定します。

START

デモ画面が流れたあとにタイトル画面が出ます。もう1度STARTボタンを押すとゲームが始まります。

CONTINUE

パスワード画面が表示されますから、ウルトラの基地で聞いたウルトラサイン（パスワード）を入力してください。そのウルトラサインを聞いた場所から再びゲームが始まります。

〈パスワードの入力方法〉

✚ボタンの◀▶でカーソルを動かし、Ⓐボタンで決定します。まちがって入力した時は、Ⓑボタンを押しながら✚ボタンの◀▶で直したい場所にカーソルを合わせ、再び入力してください。入力終了後STARTボタンを押すとゲームが始まります。

※SELECTボタンを押すとゲーム選択画面にもどることができます。

これがコントローラーの基本操作だ！

何はともあれ、まずはコントローラーの操作をマスターしましょう！

「海や宇宙空間では、自動的に飛行形態になるんだぞ！」

〈移動モード〉

✚ボタン／ウルトラマンの移動・カーソルの移動

Ⓑボタン／キャンセル

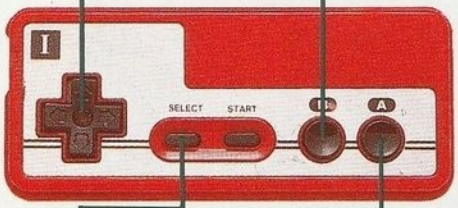

Ⓐボタン／話す、調べる
（もう1度Ⓐボタンを押すともとの画面にもどります）

SELECTボタン／ウルトラ戦士それぞれの今の実力を教えてくれます。✚ボタンでカーソルを見たい項目に合わせ、Ⓐボタンで決定。次に見たい戦士を同様に選びます。

●ステータス…各ウルトラ戦士の能力を詳しく表示します。

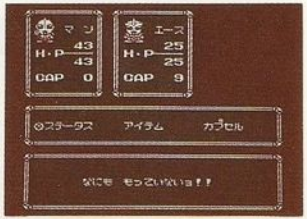

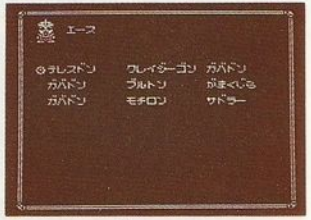

●アイテム…ウルトラ戦士たちが持っているアイテムを表示します。

●カプセル…各ウルトラ戦士が使うことのできるカプセル怪獣を表示します。

〈戦闘モード〉

✚ボタン／カーソルの移動・⬍で攻撃する敵の選択

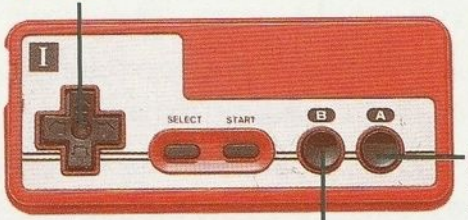

Ⓐボタン／コマンド決定

Ⓑボタン／キャンセル

怪獣出現！
戦闘モードに突入だ！

移動中、怪獣に出会うと自動的に戦闘画面に変わります。✚ボタンで各ウルトラ戦士のコマンドを選びⒶボタンで決定。次に✚ボタンで攻撃する怪獣に照準を合わせ、Ⓐボタンで実行します。

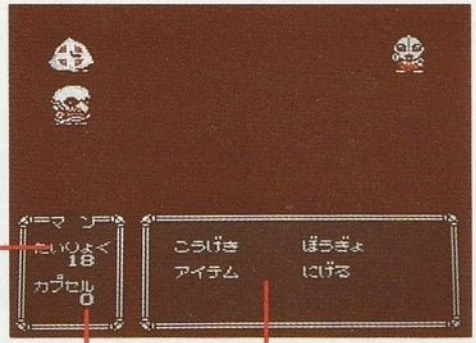

たいりょく　カプセル　コマンド

たいりょく…現在のウルトラマンの体力を表示します。

カプセル……現在ウルトラマンが持っているカプセル怪獣の数を表示します。

コマンド

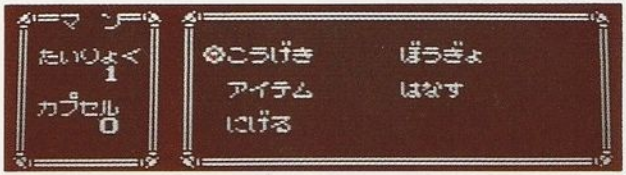

こうげき……怪獣に肉弾攻撃します。
ぼうぎょ……怪獣からのダメージが減少します。
アイテム……戦闘中にアイテムを使うことができます。(使えないアイテムもあります。)
かいじゅう…戦闘中にカプセル怪獣を使うことができます。
はなす……怪獣に話しかけます。おびえて防御力が低下したり、逃げ出したりする怪獣もいます。
にげる……怪獣から逃げることができます。ただし逃げられない場合もあります。
今だ必殺技…各ウルトラ戦士の必殺技を使うことができます。ただし、いつもこのコマンドが出るとはかぎりません。

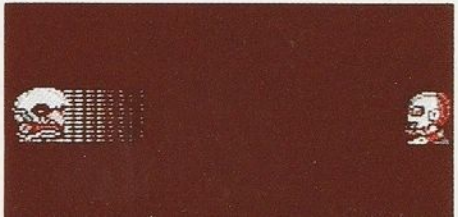

レベルアップ●ウルトラ戦士が強くなった!

ウルトラ戦士たちは怪獣を倒すと経験値(EXP)が増え、次第にレベルが上がっていきます。レベルが上がれば、必殺技などの威力も強くなります。

体力回復●元気をください!

体力が減少してきたら、ピグモン村のピグモンの家を訪れてると回復します。もちろんウルトラの基地でもOK!

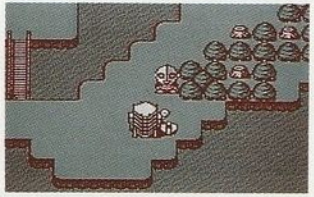

ゲームオーバー●ウルトラマン破れたり!

ウルトラマンの体力が0になるとゲームオーバーになり、自動的に最後に立ち寄ったウルトラの基地に戻ります。他のウルトラ戦士が死んでしまった場合は、ゲームオーバーになりません。

よろしくたのむぞ、カプセル怪獣！

カプセル怪獣は、ウルトラ戦士たちの代わりに敵怪獣と戦ってくれたり、ピンチを救ってくれる強い味方です。コマンドで「かいじゅう」を選び、使いたい怪獣にカーソルを合わせてⒶボタンを押せば登場します。ただし、ウルトラマンはカプセル怪獣を持つことができません。

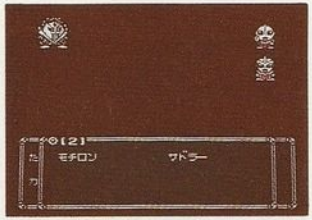

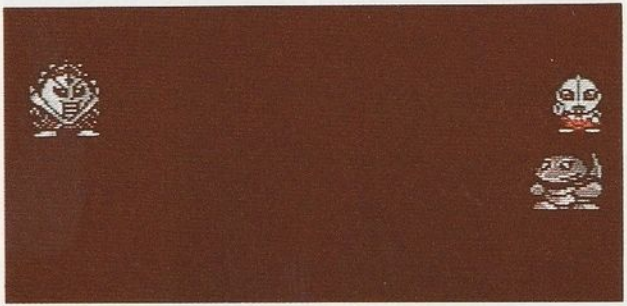

「私がお役に立ちましょう！」

●ガバドン
ウルトラ戦士全員の体力を完全回復

●ガマクジラ
毒消し

●サドラー
洞窟脱出

●ブルトン
防御力アップ

●ウー
死者の復活

●モチロン
ウルトラの基地へもどる

「得意技で身がわりしますぜ！」

●テレスドン
肉弾戦

●バキシム
火炎攻撃

●ゴモラ
地震攻撃

●ライブキング
冷凍光線攻撃

●クレージーゴン
破壊光線

●ドラコ
火炎攻撃

1度使ったカプセル怪獣は消えてしまいます。カプセル怪獣は、ウルトラの基地で補給したり、倒した怪獣から手に入れることができますが、一定量以上持つことはできません。

ウルトラの基地でブレイク・タイム！

各エリアのどこかには「ウルトラの基地」があり、基地の隊長に話しかけると、何かと助けてくれます。

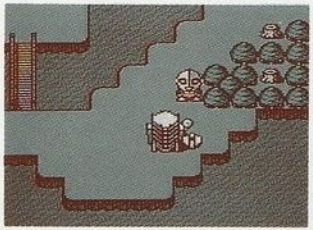

①体力（HP）を完全に回復してくれます。
②カプセル怪獣を補給してくれます。
③死んでしまった仲間を復活させてくれます。
④ウルトラサイン（パスワード）を聞くことができます。
⑤ウルトラマンの行動をアドバイスしてくれます。

主人公のウルトラマンが死んでしまった時は、最後に聞いたパスワードの段階までもどることになります。他のウルトラ戦士が死んだ場合には、もどりません。

ガンバレ！ウルトラ応援団がついてるぞ！

地球の平和のために一生けん命戦うウルトラ戦士たちに、力を貸してくれるファミリーです。困った時は会いに行ってみましょう！

●ゾフィ
「えっへん、ウルトラ警備隊長だぞ！困った時はいつでも相談にのるぞ！」

●ウルトラの母
「傷ついたぼーやたち、わたしがやさしく介抱してあげますよ！」

●ウルトラの父
「息子たちよ、地球の平和をしっかり守るんだぞ！たまには顔を見せにおいで！」

●ウルトラキング
「ウルトラ戦士たちよ、まだまだ修行が足りんぞ！ワシがいーものをあげよう！」

なんと、地球は怪獣天国!!
うるとらキビシ〜戦いだ!

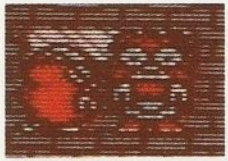

●ピグモンの母
「すぐに元気にしてあげますよ!」

●ピグモンJr.
「ふぇ〜んふぇ〜ん!」

●バルタン星人Jr.
「へっへ〜!イジメは楽しいなー!」

●メトロン星人
「エースの身柄はあずかった!」

●イカルス星人
「人間にも化けられるぜ!」

●ガバドン
「集団行動大好き!」

●ササヒラー
「ワタシ、弱いのよ!」

●シーモンス
「どすこい!岩を投げるでごわす!」

●チブル星人
「さい眠攻撃だ!Good night!」

●ガッツ星人
「野球小僧じゃねーぞー!」

●キングザウルス
「正体不明の光線発射!」

●ペスター
「え〜い、ビーム攻撃だ！」

●キングクラブ
「燃えろ！ウルトラマン！」

●ギガス
「冷凍攻撃でピシピシ！」

●シーゴラス
「海で待ってるぜ！」

●シシゴラン
「ブサイクで悪かったな！」

●テロチルス
「バッサバッサと羽ばたき攻撃だ！」

忘れちゃいけない、ウルトラサイン!!

PASSWORD MEMO

月/日	パスワードメモ欄